

Máster universitario

# Psicología General Sanitaria (UOC, UdG)



# Psicología General Sanitaria (UOC, UdG)

El máster se ha concebido como una formación aplicada, avanzada y especializada en un cuerpo de conocimientos conceptuales, procedimentales, técnicos y actitudinales que permitan a los profesionales desenvolverse en el ámbito de la psicología general sanitaria y que incluye la práctica clínica. A través de los contenidos de este máster se pretende también la formación investigadora básica y aplicada al ámbito clínico sanitario, así como un desarrollo avanzado de las capacidades críticas y reflexivas que redunden en una mejora de la práctica profesional.

Se pretende que los estudiantes adquieran las habilidades, competencias y conocimientos necesarios para abordar los diversos problemas que pueden plantearse en el ejercicio de la profesión de psicólogo general sanitario y que sean capaces de ir asumiendo la autonomía necesaria para tomar decisiones por sí solos, sin dejar de aprender a trabajar en equipo con los profesionales de los demás ámbitos con los que deban relacionarse y colaborar en la atención a los pacientes, utilizando los recursos científicos y profesionales necesarios para ello.

El máster interuniversitario de **Psicología General Sanitaria** (UOC, UdG) sigue las directrices establecidas en la Orden ECD/1070/2013, de 12 de junio, publicada en el BOE de 14 de junio de 2013, que establece los requisitos para la verificación de los títulos universitarios oficiales de máster de Psicología general sanitaria que habiliten para el ejercicio de la profesión titulada y regulada de psicólogo general sanitario.

## Objetivos y competencias

El máster tiene como objetivo principal preparar a los estudiantes como psicólogos del ámbito de la salud y habilitarlos para el ejercicio regulado de la profesión reconocida como psicólogo general sanitario, según recoge la disposición adicional séptima de la Ley general de salud pública 33/2011. El título permite ejercer la actividad profesional por cuenta propia (y registrar el centro de psicología como centro sanitario) o ajena. Entre las actividades profesionales del psicólogo general sanitario figuran la de realizar evaluaciones e intervenciones psicológicas, así como actividades de investigación en el campo de la psicología de la salud, siempre que estas actividades no sean las propias de otros profesionales sanitarios.

## Salidas profesionales

Este máster ofrece la formación para trabajar de manera regulada como psicólogo general sanitario. Algunos ejemplos de las actividades profesionales propias del psicólogo general sanitario son: consultas y centros asistenciales privados, centros o instituciones que desarrollan programas de prevención de trastornos mentales, de promoción de la salud o de atención a la discapacidad, centros de rehabilitación de personas con problemas de salud o discapacidad, centros de desarrollo infantil e intervención temprana, centros de atención a las personas con problemas de drogodependencia, centros que realizan programas de prevención, apoyo o intervención con familias en situación de riesgo y/o asistencia al menor, residencias de personas mayores o instituciones penitenciarias, entre otros.

La superación de este máster permite acceder al periodo de investigación de un programa de doctorado, teniendo en cuenta que cada programa puede establecer requisitos y criterios adicionales para la selección y admisión de los estudiantes, como la exigencia de complementos de formación específicos.

## A quién va dirigido

Graduados o licenciados en Psicología.

## Requisitos de acceso

Graduados o licenciados en Psicología que acrediten 90 créditos ECTS de orientación específicamente sanitaria. En el caso de que el título de grado o licenciatura no pudiera mostrar estos 90 créditos de carácter sanitario, se aceptará que el alumno pueda mostrar la formación complementaria realizada. Esta formación debe incluir por lo menos 100 horas o su equivalente en créditos ECTS de carácter práctico en el ámbito sanitario. A través de la UOC ofreceremos asignaturas que puedan ser complementos de formación para aquellos estudiantes que no tuvieran los 90 créditos sanitarios exigidos en la legislación.

Para acceder al máster se debe acreditar un nivel B2.1 de inglés.

## Dirección académica

### Dra. Marta Sadurní Brugué

Profesora titular de Psicología evolutiva en el Departamento de Psicología, de la Universitat de Girona. Especialista en Psicología clínica y psicoterapeuta. Directora del Laboratorio de Vínculo Afectivo y Desarrollo Humano. Codirectora del máster de Formación en Psicoterapia Psicoanalítica de la UdG y la Asociación Catalana de Psicoterapia Psicoanalítica. Presidenta de la Asociación Catalana de Psicología Clínica-Evolutiva y Psicoterapia del vínculo afectivo. Es coautora de los libros *El desarrollo de los niños paso a paso* y *Vincle Afectiu i Desenvolupament Humà* (Editorial UOC).

## Profesorado

Manuel Armayones Ruiz (UOC), Maria Aymerich Andreu (UdG), Inés Caño Melero (UdG), Beatriz Caparrós Caparrós (UdG), Jordi Cid Colom (UdG), Albert Fornieles Deu (UdG), Mariona Gifre Monreal (UdG), Ana Belén Gómez Lima (UdG), Beni Gómez Zúñiga (UOC), Begoña González Rodríguez (UdG), Noemí Guillamón Cano (UOC), Eulàlia Hernández Encuentra (UOC), Margarita Ibáñez Fanés (UdG), Pilar Monreal Bosch (UdG), Jose Antonio Muñoz Moreno (UdG), Ruben Nieto Luna (UOC), Maria Teresa Pi Ordoñez (UdG), Montserrat Planes Pedra (UdG), Carles Rostan Sánchez (UdG), Marta Sadurní Brugué (UdG), Pedro Salmerón Sánchez (UdG), Montserrat Vall-Ilovera Llovet (UOC), Eduard Vallés Majoral (UdG), Ferran Viñas Poch (UdG).

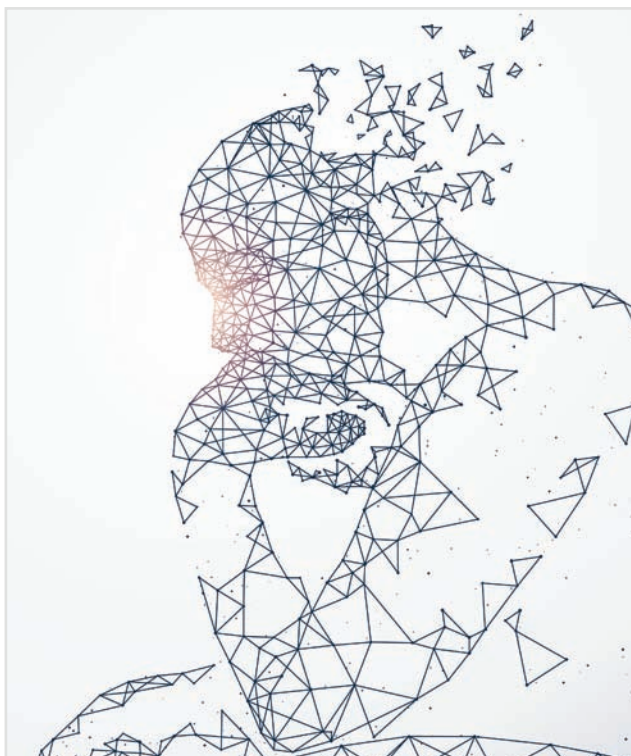

## Programa académico Créditos ECTS

El máster de **Psicología General Sanitaria** consta de 90 créditos ECTS obligatorios. El máster se estructura en dos cursos académicos, que se distribuyen en los siguientes módulos:

<b>Módulo básico</b>	<b>6</b>
Fundamentos científicos y profesionales de la psicología sanitaria	6
<b>Módulo específico</b>	<b>42</b>
Modelos y técnicas avanzadas en evaluación y diagnóstico en psicología de la salud	6
Entrenamiento en habilidades básicas de psicólogo general sanitario	6
Promoción, prevención e intervención en psicología de la salud I	4,5
Promoción, prevención e intervención en psicología de la salud II	4,5
Intervención en salud mental infantojuvenil	6
Intervención en salud mental en adultos y personas mayores	6
Intervención neuropsicológica	3
Intervención en personas con diversidad funcional e intelectual	3
Investigación en salud y calidad de vida	3
<b>Módulo de prácticas externas</b>	<b>30</b>
<b>Módulo de trabajo final de máster</b>	<b>12</b>

El máster tiene un carácter semipresencial con una oferta dual (presencial y en línea) en todas las asignaturas, excepto el prácticum (que será presencial) y el trabajo final de máster (previsto en modalidad única virtual). Esto permitirá a los estudiantes escoger, en función de su disponibilidad, la combinación de créditos presenciales y créditos en línea.

## Sedes

### BARCELONA

Rambla del Poblenou, 156  
08018 Barcelona  
Tel.: 93 481 72 72

### LLEIDA

Calle Canyeret, 12, 2a. planta  
25007 Lleida  
Tel.: 973 72 70 77

### PALMA

Calle Ausiàs March, 11  
07003 Palma  
Tel. 971 65 86 11

### MANRESA

Av de les Bases de Manresa, 1  
08242 Manresa  
Tel.: 93 877 50 75

### REUS

Calle de l'Escorxador, 1  
43202 Reus  
Tel.: 977 33 80 08

### SALT

Factoría Cultural Coma Cros  
Calle Sant Antoni, 1  
17190 Salt  
Tel.: 972 40 50 67

### TERRASSA

Vapor Universitari de Terrassa  
Calle Colom, 114  
08222 Terrassa  
Tel.: 93 733 92 00

### TORTOSA

Calle Alfara de Carles, 18  
43500 Tortosa  
Tel.: 977 58 80 66

### MADRID

Plaza de las Cortes, 4  
28014 Madrid  
Tel.: 91 524 70 00

### SEVILLA

Calle Torneo, 32  
41002 Sevilla  
Tel.: 954 99 16 25

### VALENCIA

Calle de la Paz, 3  
46003 Valencia  
Tel.: 96 348 66 48

### VILA-REAL

Biblioteca Universitaria  
del Conocimiento  
Avenida Pío XII, 43  
12540 Vila-real  
Tel.: 964 54 72 44

### BOGOTÁ

Carrera 7 #73-47, oficina 801  
110221 Bogotá  
Colombia  
Tel.: +57 1 7438091  
+57 1 7438135

### CIUDAD DE MÉXICO

Paseo de la Reforma, 265, piso 1  
Col. Cuauhtémoc  
06500 Ciudad de México  
Tel.: + 52 (55) 55 114206 al 08

Todas las sedes en [sedes.uoc.edu](http://sedes.uoc.edu)

## Premios y reconocimientos UOC

- Premio de excelencia institucional (2016)
- Premio a la Inclusión por las Enfermedades Raras (2016)
- Premio Mujer TIC (2016)
- Mención de honor en los Premios al Impacto en el Aprendizaje (2016)
- Golden Orange Awards (2016)
- Premio al impacto en el Aprendizaje (Oro) (2015)
- Medalla de Oro de la Cruz Roja (2015)
- Premio al impacto en el Aprendizaje (Plata) (2014)
- Premio LTI App Bounty (2013)
- Telefónica Ability Awards (2012)
- Premio al Impacto en el Aprendizaje (Bronce) (2011)
- Premio IGC a la Innovación Digital (2010)
- Premio al Impacto en el Aprendizaje (Leadership) (2009)
- Center of Excellence del New Media Consortium (NMC) (2009)
- Premios al Impacto en el Aprendizaje (Oro) (2008)
- Premio Nacional de Telecomunicaciones de la Generalitat de Cataluña (2005)
- Centro de Excelencia de SUN (2003)
- Premio ICDE de Excelencia (2001)
- Premio WITSA (2000)
- Premio Bangemann Challenge (1997)

